

kaury  
underwear



*Index*

Art. 231

Art. 232

Art. 233

Art. 234

Art. 235

Art. 237

Art. 238

Art. 239

Art. 4000

Art. 4030

Art. 4710

Art. 4790

Art. 4950

Art. 7020

Art. 7080

Art. 8060

Art. 8100

Art. 8102

Art. 8113

Art. 8130

Art. 8138

Art. 8139

Art. 8140

Art. 8143

Art. 8149

Art. 8153

Art. 8157

Art. 8158

Art. 8159

Art. 8160

Art. 8165

Art. 8166

Art. 8167

Art. 8168

Art. 8170

Art. 8171

Art. 8172

Art. 8173

Art. 8174

Art. 8175

Art. 8178

Art. 8181

Art. 8183

Art. 8184

Art. 8185

Art. 8186

Art. 8187

Art. 8188

Art. 8189

Art. 8190

Art. 8191

Art. 8192

Art. 8193

Art. 8194

Art. 8195

Art. 8196

Art. 8197

Art. 8198

Art. 8199

Art. 8200

Art. 8201

Art. 8202

Art. 8203

Art. 8204

Art. 8205

Art. 8206

Art. 8207

Art. 8208

Art. 8209

Art. 8210



# Essentials

COOL, FRESH, NEW, COLORFUL.

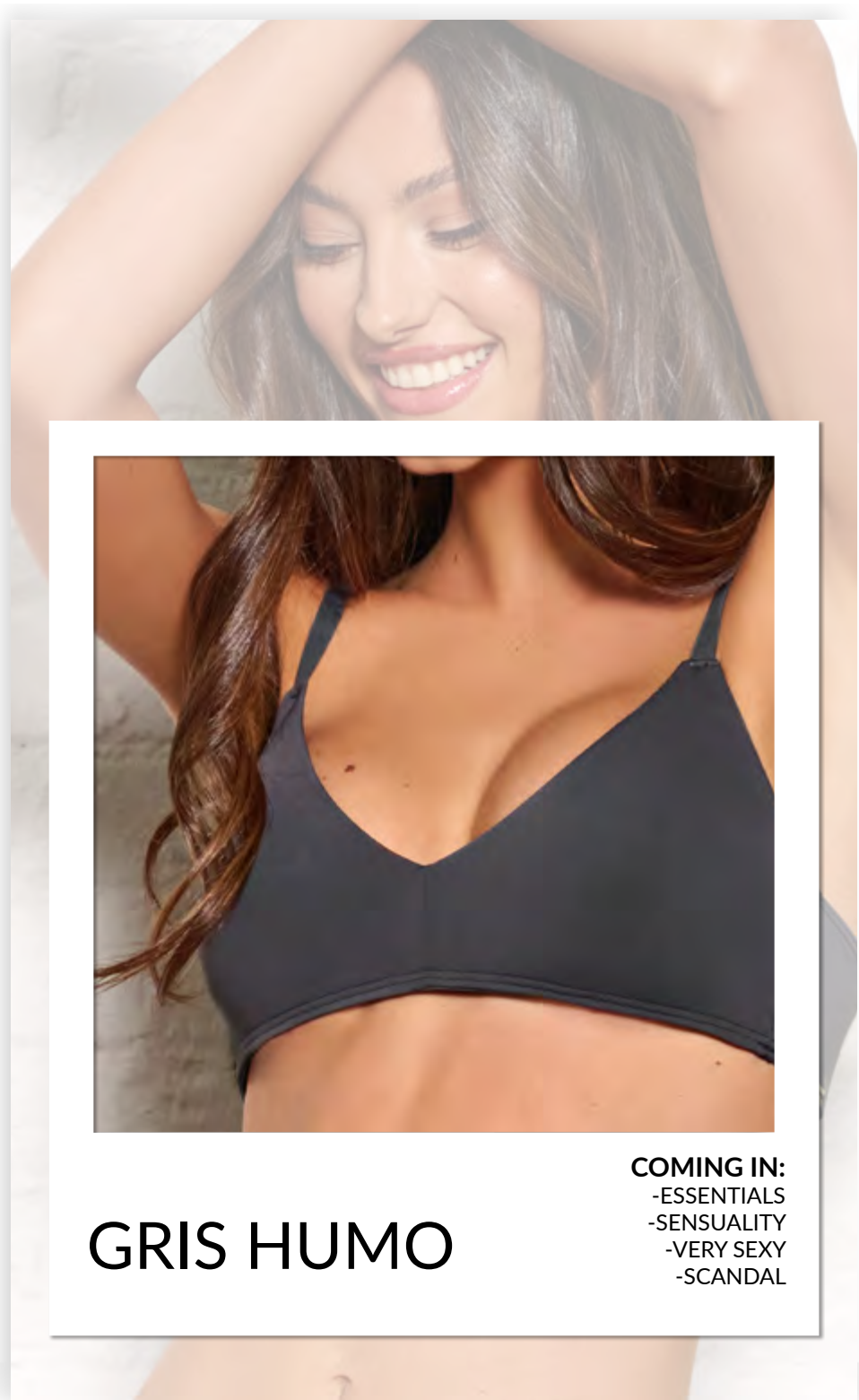

GRIS HUMO

COMING IN:  
-ESSENTIALS  
-SENSUALITY  
-VERY SEXY  
-SCANDAL

ART. 8192

Conjunto de microfibra.  
Corpiño premoldeado de  
tela doble y cola less.  
Talles: 90 al 105,  
bombacha talle único.  
Colores: Blanco / Fresa / Negro /  
Nude / Verde inglés / Gris humo.

Índice

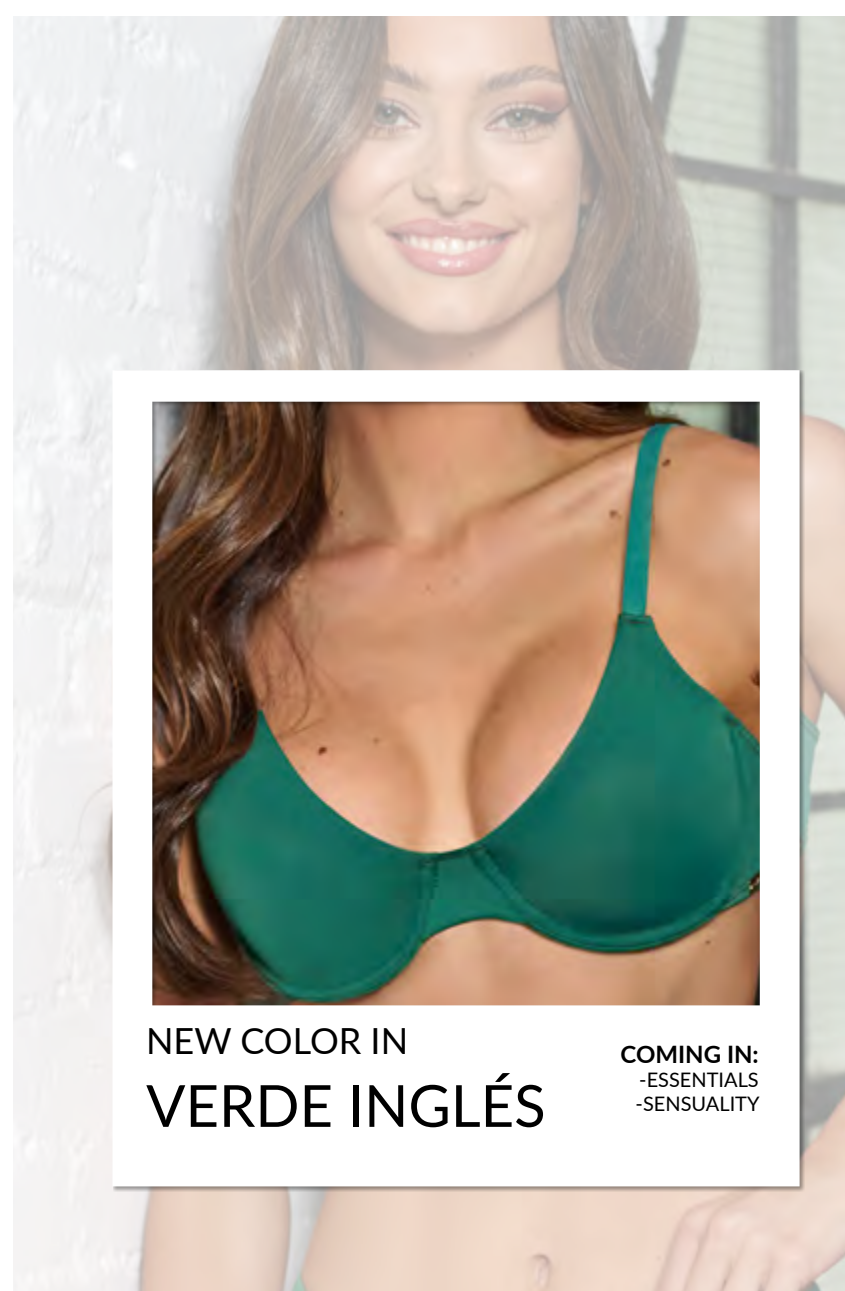

## ART. 8193

Conjunto de microfibra.  
Corpiño premoldeado de tela doble con arco  
y cola less regulable.  
Talles: 85 al 100, bombacha talla único.  
Colores: Blanco / Nude / Negro /  
Fresa / Rosa vintage / Verde inglés / Gris humo.

Índice

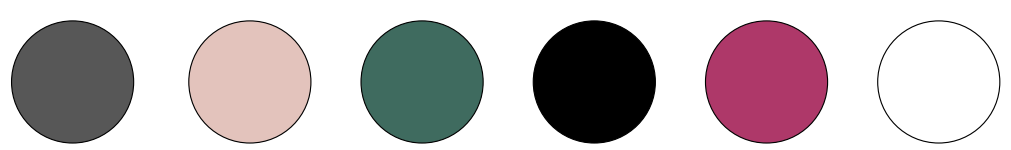

CHOOSE YOUR FAVOURITE COLOR

ART. 8191

Conjunto de microfibra. Corpiño triangulito premoldeado de tela doble y cola less regulable.

Talles: 85 al 105, bombacha talla único.

Colores: Blanco / Fresa / Negro /  
Verde inglés / Rosa vintage / Gris humo.

Índice

essentials



NEW COLOR IN

## ART. 8100

Conjunto de microfibra y elástico personalizado.  
Corpiño top triangulito y cola less.  
Talles: 85 al 100, bombacha talla único.  
Colores: Blanco / Negro /  
Fresa / Rosa vintage / Verde militar.



Índice

NEW COLOR IN



### ART. 4790

Conjunto de microfibra y puntilla.  
Corpiño **nueva taza soft** con push up y cola less.  
Talles: 85 al 100, bombacha talle único.  
Colores: Amarillo fluo / Blanco / Fucsia fluo /  
Fresa / Negro / Rojo / Rosa vintage / Verde militar.

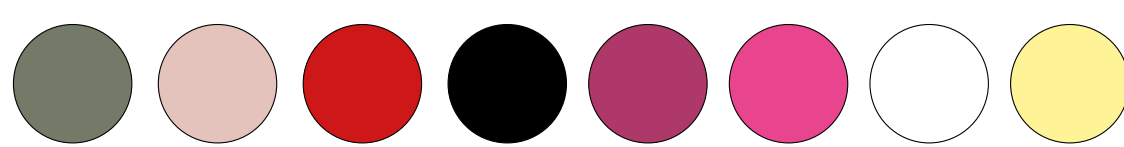

CHOOSE YOUR FAVOURITE COLOR

Índice





MORLEY - ESSENTIALS - NEW IN - MORLEY -

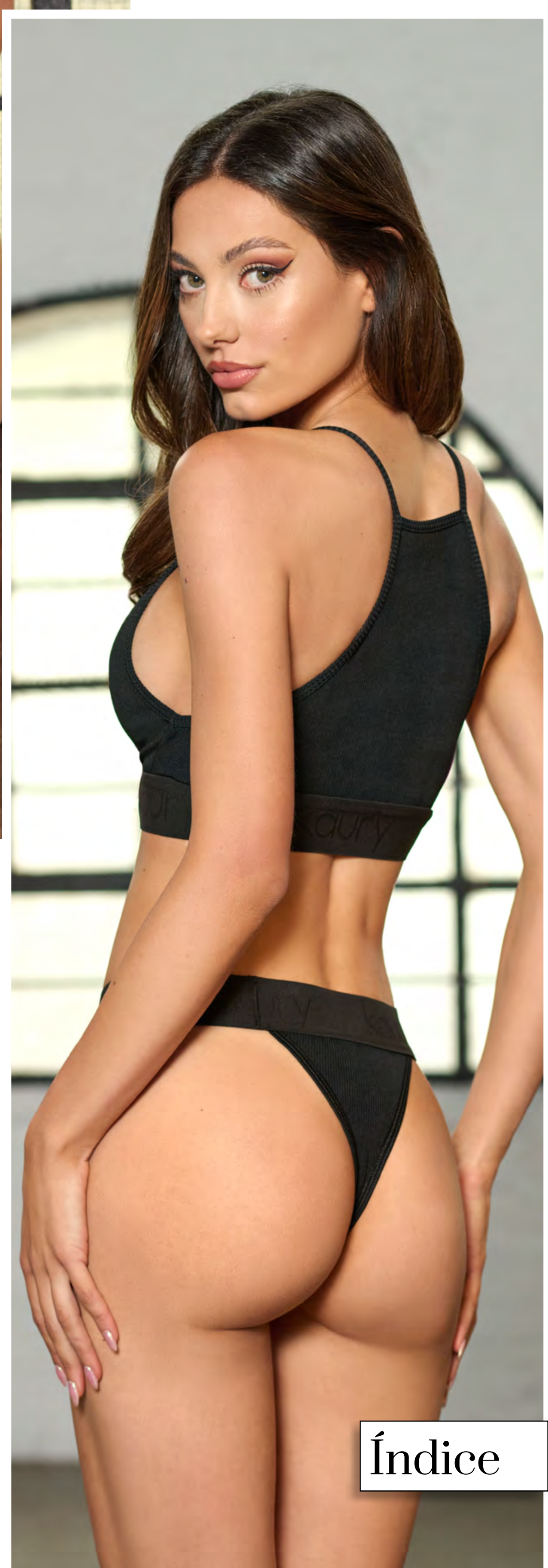

ART. 8189

Conjunto de morley y elástico personalizado.  
Corpiño top y cola less tiro alto.  
Talles: 1 al 4, bombacha talle único.  
Colores: Blanco-fucsia / Negro /  
Rosa-blanco / Gris-fucsia.

Índice



## ART. 8190

Conjunto de morley y  
elástico personalizado.  
Corpiño triangulito y cola less.  
Talles: 85 al 100,  
bombacha talle único.  
Colores: Blanco / Negro-fucsia /  
Rosa-blanco / Gris-fucsia.



# essentials



ART. 8160

Pack x 3 de cola less de microfibra.  
Talles: 1 al 3. Colores: Blanco / Negro / Nude.

Índice



Índice

ART. 8113

Conjunto de tricot y tul. Corpiño triangulito y culotte less.  
Talles: 90 al 105, bombacha talle único.  
Colores: Blanco / Negro / Rosa vintage / Fresa.

# essentials



ART. 8157

Cola less



ART. 8158

Culotte less



Índice

ART. 8159

Vedetina

Pack x 3 de algodón. Talles: 1 al 3. Colores: Blanco - Negro - Rosa vintage.



### ART. 8184

Corpiño top sin costura, con breteles regulables.  
Talles: S al XL. Colores: Blanco / Negro / Rosa vintage.

### ART. 8143

Faja reductora cola less sin costura.  
Talles: S al XL. Colores: Blanco / Negro / Rosa vintage.



### ART. 8183

Top sin costura.  
Talles: S al XL.  
Colores: Blanco / Negro / Rosa vintage.



Índice

### ART. 8186

Conjunto de algodón y elástico personalizado.

Corpiño triangulito taza soft y cola less.

Talles: 85 al 100, bombacha talle único.

Colores: Amarillo fluo-blanco / Blanco-fucsia /  
Negro-blanco / Naranja-blanco /  
Verde inglés-negro.



Índice



### ART. 8185

Conjunto de algodón y elástico personalizado.  
Corpiño triangulito y cola less.  
Talles: 85 al 100, bombacha talle único.  
Colores: Blanco-rosa / Negro / Rosa vintage.



NEW COLOR IN

Índice

ART. 8165

Conjunto de microfibra.  
Corpiño **nueva taza soft**  
con push up y cola less.  
Talles: 85 al 100,  
bombacha talla único.  
Colores: Amarillo fluo /  
Blanco / Bordó / Fresa /  
Negro / Nude /  
Rosa vintage.



NEW COLOR IN

Índice

### ART. 8130

Conjunto de algodón.  
Corpiño taza soft triangulito sin push up y cola less.  
Talles: 85 al 100, bombacha talle único.  
Colores: Blanco / Gris melange / Negro / Rosa vintage / Verde inglés.





Índice

ART. 8102



Conjunto de algodón y puntilla.  
Corpiño taza soft con push up y cola less.  
Talles: 85 al 100, bombacha talle único.  
Colores: Blanco / Gris melange / Negro / Rosa vintage.



## ART. 8060

Conjunto de algodón y puntilla.  
Corpiño taza soft con push up y vedetina.  
Talles: 85 al 100, bombacha talle único.  
Colores: Blanco / Negro / Nude / Rosa vintage.

Índice

NEW COLOR IN



COTTON

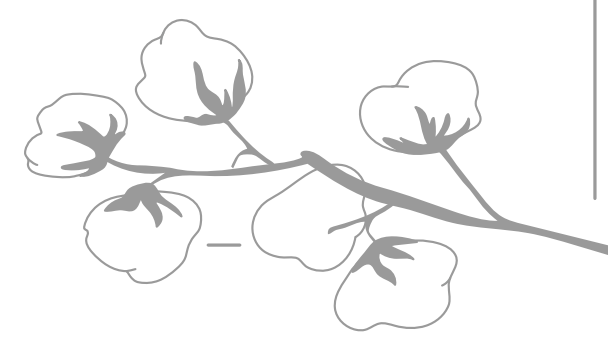

Índice

ART. 4950

Conjunto de algodón y puntilla.  
Corpiño taza soft con push up  
y cola less.

Talles: 85 al 100,  
bombacha talla único.

Colores: Amarillo fluo / Blanco /  
Negro / Nude / Rosa vintage.



**ART. 8188**  
Body de algodón cola less, con espalda escotada y elástico personalizado  
Talles: 1 al 4.  
Colores: Blanco / Negro / Amarillo fluo / Naranja / Verde inglés.



**Índice**



ART. 8187

Body de algodón cola less,  
con detalle en espalda.  
Talles: 1 al 4.  
Colores: Gris melange / Rosa vintage /  
Negro / Verde inglés.



### ART. 233

Panty ultrafina.  
Talles: 1 al 4.  
Colores: Miel / Natural / Negro.



### ART. 231

Panty semiopaca.  
Talles: 1 al 4.  
Colores: Miel / Natural / Negro.



### ART. 232

Panty modeladora.  
Talles: 1 al 3.  
Colores: Miel / Natural / Negro.

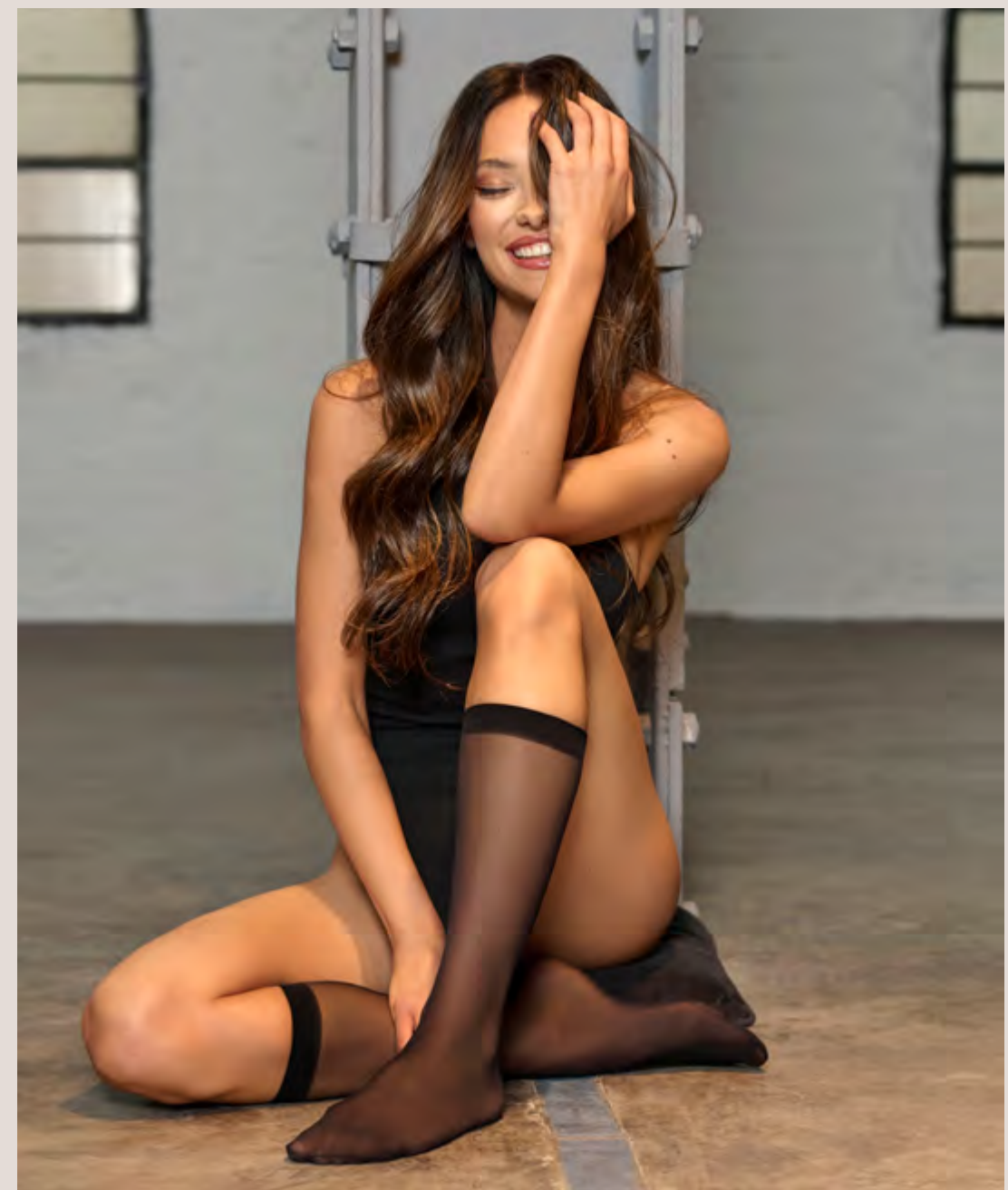

### ART. 235

Media 3/4 multifilamento. Talle: Único.  
Colores: Miel / Natural / Negro.



Índice



ART. 238



Panty fantasía.  
Talles: 1 al 4. Color: Negro.

ART. 239



Media con liga lisa.  
Talle: Único. Colores:  
Blanco / Natural / Negro / Rojo.



ART. 234

Media con liga de puntilla. Talle: Único.  
Colores: Blanco / Negro / Rojo.



ART. 237

Panty fantasía.  
Talles: 1 al 4. Color: Negro.

Índice



ESSENCE  
QUALITY

# NEW

ART. 8194

Conjunto de puntilla.  
Corpiño triangulito y cola less.  
Talles: 85 al 100, bombacha talla único.  
Colores: Amarillo fluo / Blanco /  
Fucsia fluo / Gris humo / Negro.

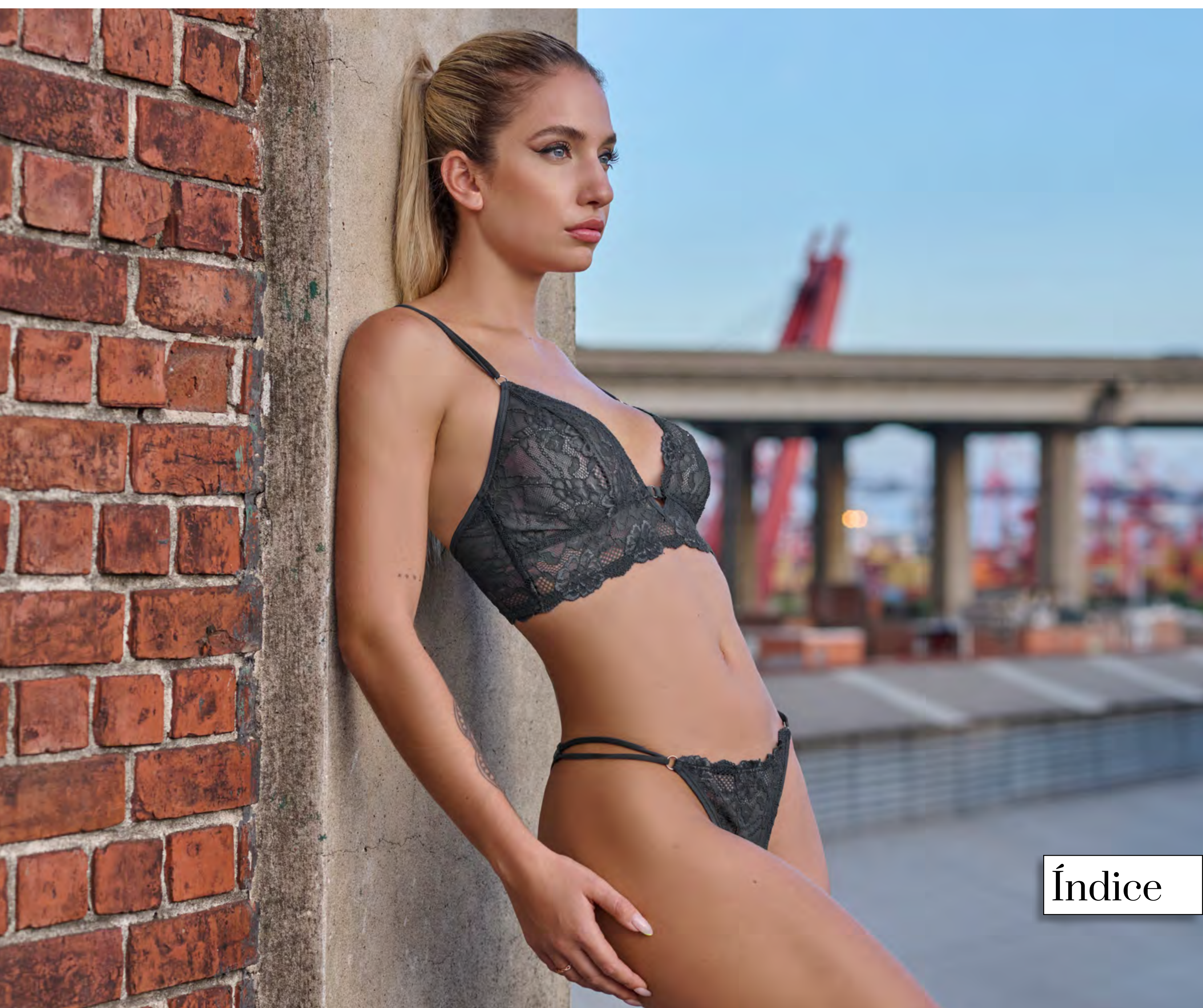

Índice



Índice



## ART. 8202

Conjunto de microfibra.  
Corpiño triangulito y cola less.  
Talles: 85 al 100, bombacha talle único.  
Colores: Amarillo fluo / Blanco / Fucsia fluo /  
Fresa / Verde inglés / Negro.



ART. 8210

Remera de tul.  
Talles: 1 al 3. Colores: Blanco / Negro.

Índice



## ART. 8195

Conjunto de microfibra y puntilla.  
Corpiño **nueva taza soft** con  
push up y cola less regulable.  
Talles: 85 al 100,  
bombacha talla único.  
Colores: Blanco / Fresa /  
Rosa vintage / Negro.



SENSUALITY

Índice

# body

ART. 8172

Body de microfibra y  
puntilla, cola less.

Talles: 1 al 4.

Colores: Fresa /  
Negro / Verde militar.

Top must-have on  
your wardrobe

---

Comfortable for  
any day

---

Day or night,  
you'll look great

---

Índice



# sensuality



ART. 8196

Body de microfibra y tul, cola less.  
Talles: 1 al 4.  
Colores: Gris humo / Negro / Nude.

Índice





Índice

### ART. 8170

Conjunto de microfibra y puntilla. Corpiño triangulito taza soft con push up y culotte less. Tallas: 85 al 100, bombacha talla único. Color: Negro / Blanco / Fresa / Rojo.

sensuality

ART. 8153

Conjunto de microfibra  
y puntilla.  
Corpiño triangulito  
y cola less.  
Talles: 90 al 100,  
bombacha talla único.  
Colores: Blanco / Negro /  
Fucsia fluo /  
Rosa vintage /  
Verde militar.

Índice

8153



81  
71

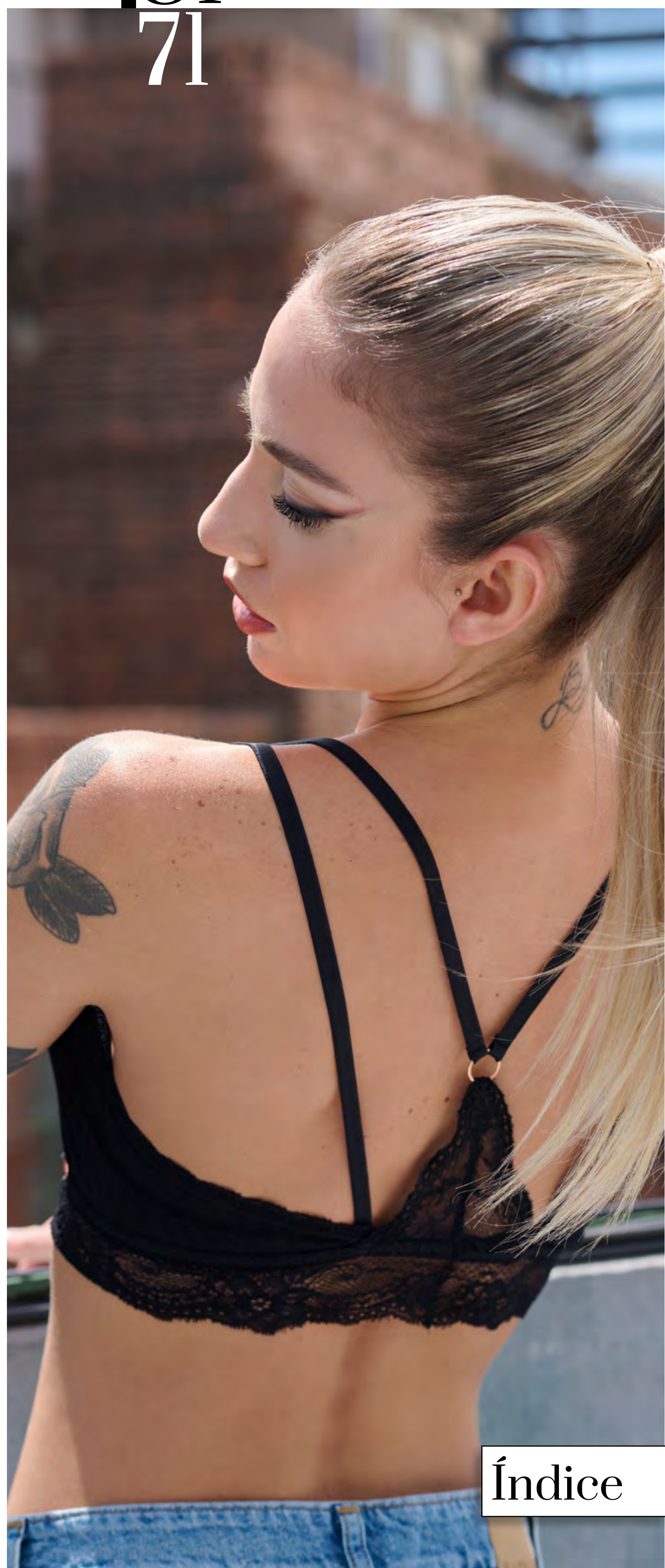

Índice

## ART. 8171

Conjunto de morley y puntilla.  
Corpiño top con detalles en  
espalda y cola less.  
Talles: 90 al 100, bombacha talle único.  
Colores: Negro / Rosa vintage.



## ART. 7020

Conjunto de puntilla y microfibra.  
Corpiño triangulito y cola less.  
Talles: 90 al 100, bombacha talla único.  
Colores: Blanco / Negro /  
Fucsia fluo / Rosa vintage / Verde militar.

# 70 20



Índice



Índice

### ART. 8149

Conjunto de puntilla y microfibra. Corpiño triangulito y cola less regulable. Talles: 90 al 100, bombacha talle único. Colores: Blanco / Fresa / Negro / Rojo / Rosa vintage.

# sensuality



Índice

ART. 8166

Conjunto de puntilla y microfibra.  
Corpiño triangulito con taza soft sin  
push up y cola less.  
Talles: 90 al 100, bombacha talle único.  
Color: Negro / Blanco / Fresa /  
Verde militar / Rosa vintage.



THE MUST-HAVE

NEW COLOR IN



**ART. 4030**

Conjunto de puntilla y microfibra.  
 Corpiño taza soft con push up y cola less.  
 Talles: 85 al 100,  
 bombacha talla único.  
 Colores: Blanco / Fresa /  
 Fucsia fluo / Gris humo /  
 Negro / Nude / Rojo /  
 Rosa vintage / Verde militar.

**Índice**

NEW COLOR IN

## ART. 4000

Conjunto de microfibra y puntilla.  
Corpiño taza soft con push up y cola less.  
Talles: 85 al 95, bombacha talle único.  
Colores: Amarillo fluo / Blanco /  
Gris humo / Fresa / Negro /  
Nude / Verde militar.



NEW COLOR IN



# 4000

Índice





## ART. 4710

Conjunto de puntilla y microfibra.  
Corpiño taza soft sin push up y culotte less.  
Talles: 85 al 100, bombacha talla único.  
Colores: Blanco / Bordo / Fucsia fluo / Negro / Rosa vintage

Índice



## ART. 8174

Conjunto de microfibra y puntilla con elástico personalizado.  
Corpiño taza soft con push up y cola less.  
Talles: 85 al 100, bombacha talle único.  
Colores: Blanco / Negro / Rosa vintage / Fresa.

Índice

# sensuality



NEW COLOR IN



Índice

ART. 8175

Conjunto de puntilla con elástico personalizado.  
Corpiño taza soft con push up y cola less.  
Talles: 85 al 100, bombacha talle único.  
Colores: Blanco / Negro /  
Rosa vintage / Fresa.



## ART. 8207

Conjunto de microfibra y puntilla con breteles en escote.  
Corpiño taza soft sin push up y cola less.  
Talles: 100 al 110. Colores: Blanco / Negro / Rosa vintage.

*especial — talles grandes*

especial - tallas grandes



Índice

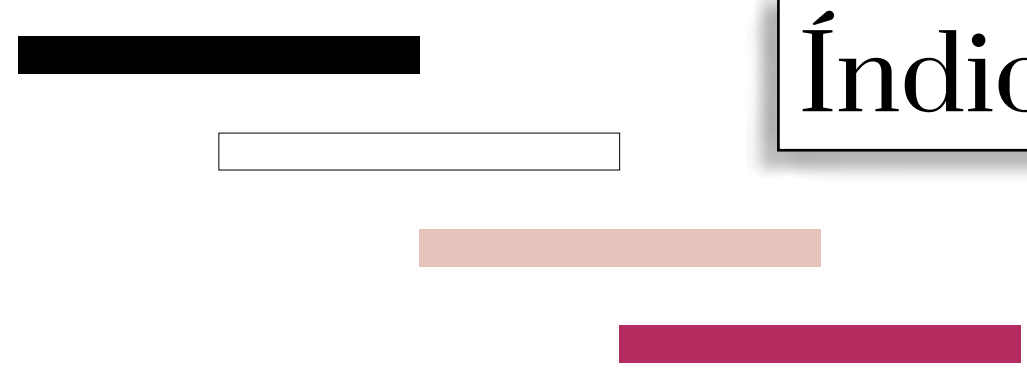

**ART. 8209**

Conjunto de tricot y puntilla con detalle en centro.  
Corpiño con arco y vedetina.  
Talles: 95 al 110.  
Colores: Blanco / Negro / Fresa / Rosa vintage.





### ART. 8173

Conjunto de microfibra y puntilla.  
Corpiño taza soft sin push up y cola less.  
Talles: 100 al 110.  
Colores: Blanco / Negro / Rosa vintage.



*especial  
talles grandes*

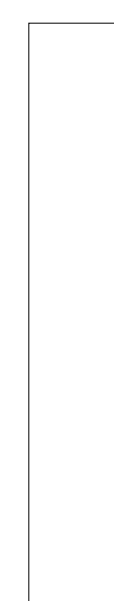

### ART. 8208

Conjunto de tul y puntilla. Corpiño con arco y cola less regulable.  
Talles: 95 al 110.

Colores: Blanco / Negro / Nude / Fresa / Gris humo.

**Índice**



Very Sexy



new collection!



ART. 8203

Conjunto de puntilla y tul. Corpiño top y cola less.  
Talles: 85 al 100, bombacha talla único.  
Colores: Blanco / Negro-nude / Fresa / Verde militar-nude.



Índice



ART. 8199

Conjunto de puntilla.  
Corpiño **nueva taza soft** con  
push up y cola less regulable.  
Talles: 85 al 100,  
bombacha talla único.  
Colores: Blanco / Fresa /  
Rojo / Negro.

*new arrival!*

Índice



NEW COLOR IN

ART. 8167

Body cola less de microfibra y puntilla, con aplique metálico en centro.  
Talles: 1 al 4. Colores: Blanco / Bordo / Fresa / Rosa vintage / Negro.

Índice

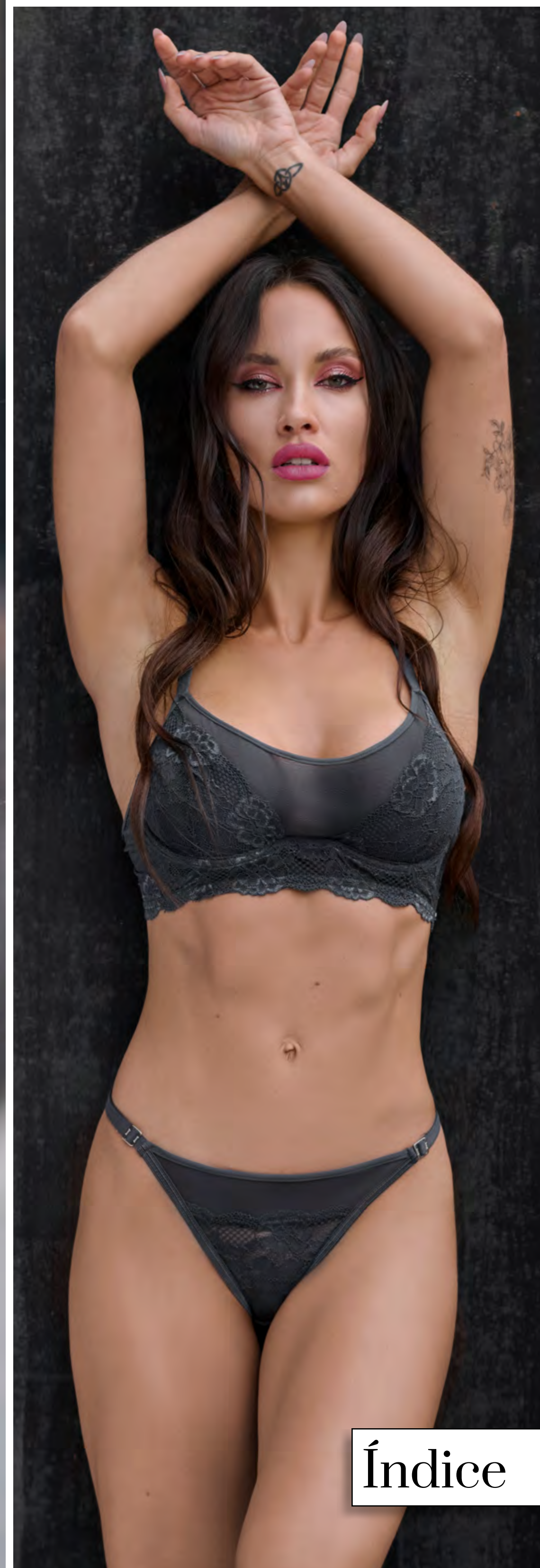

Índice

*Very Sexy*

ART. 8201

Conjunto de puntilla y tul.  
Corpiño con arco y  
cola less regulable.  
Talles: 85 al 100,  
bombacha talle único.  
Colores: Blanco / Negro /  
Fresa / Gris humo.



*Very Sexy*

ART. 8168

Conjunto de encaje.  
Corpiño con arco y cola less.  
Talles: 85 al 100, bombacha talle único.  
Colores: Blanco / Fresa / Negro / Rojo.

Índice



ART. 8200

Conjunto de tul con detalle de elástico lurex. Corpiño con arco y cola less regulable.  
Talles: 85 al 100, bombacha talla único. Colores: Bordó / Negro / Gris humo.

Índice

*Favourite underwear!*



ART. 8138

Conjunto de tul puntilla y puntilla.  
Corpiño taza soft con push up y cola less.  
Talles: 85 al 100, bombacha talle único.  
Colores: Blanco / Bordó / Negro.

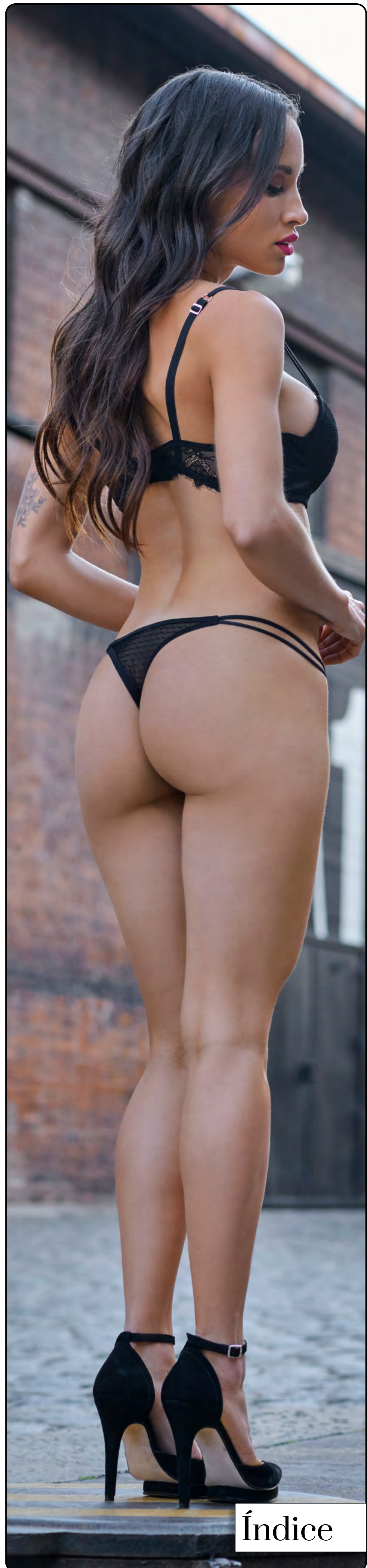

Índice



*Very Sexy*

NEW COLOR IN

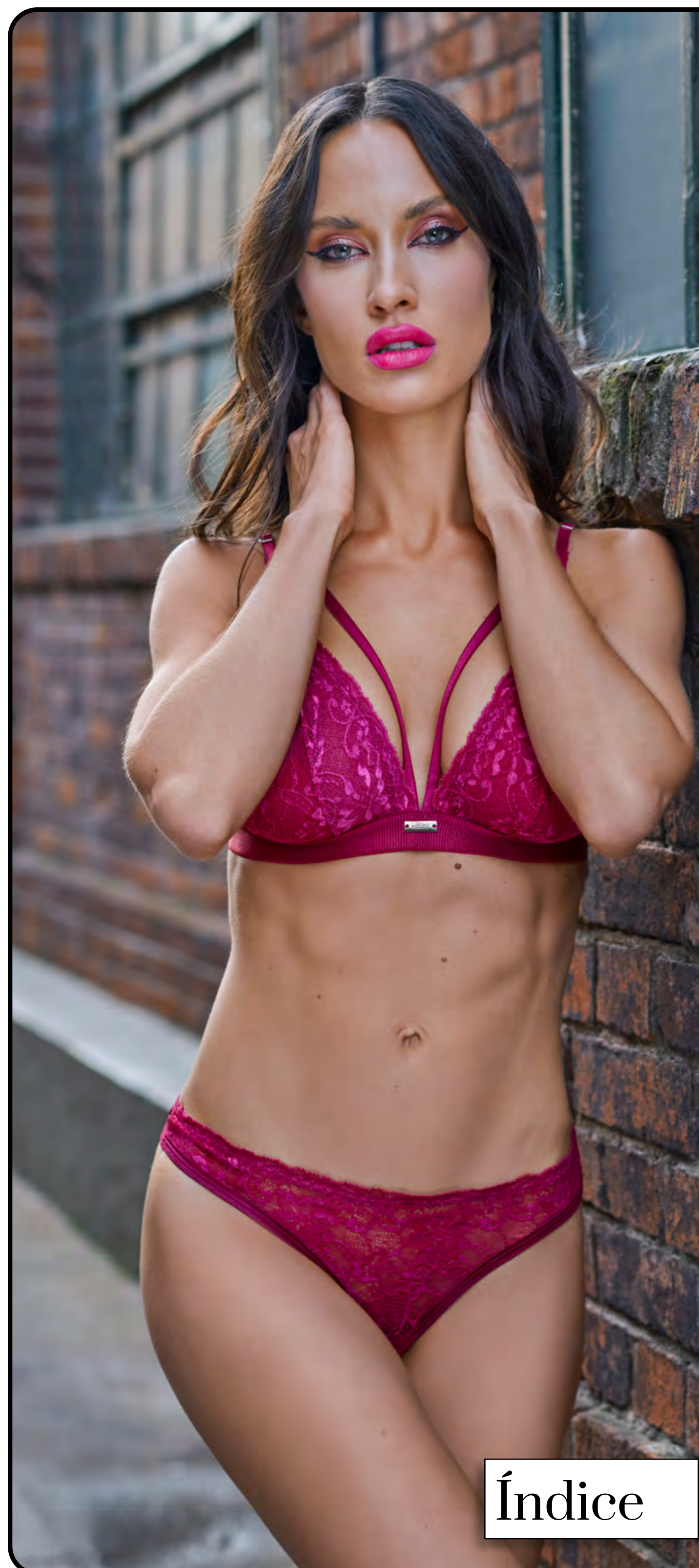

*Back baby!*

ART. 7080

Conjunto de puntilla y tul. Corpiño triangulito con detalle de breteles en escote y cola less.  
Talles: 90 al 100, bombacha talle único.  
Colores: Blanco / Fresa / Negro / Rojo.

Índice



*Very Sexy*



**ART. 8198**

Camisolin de microfibra y puntilla.  
Talles: 1 al 3.  
Colores: Blanco / Negro / Fresa.

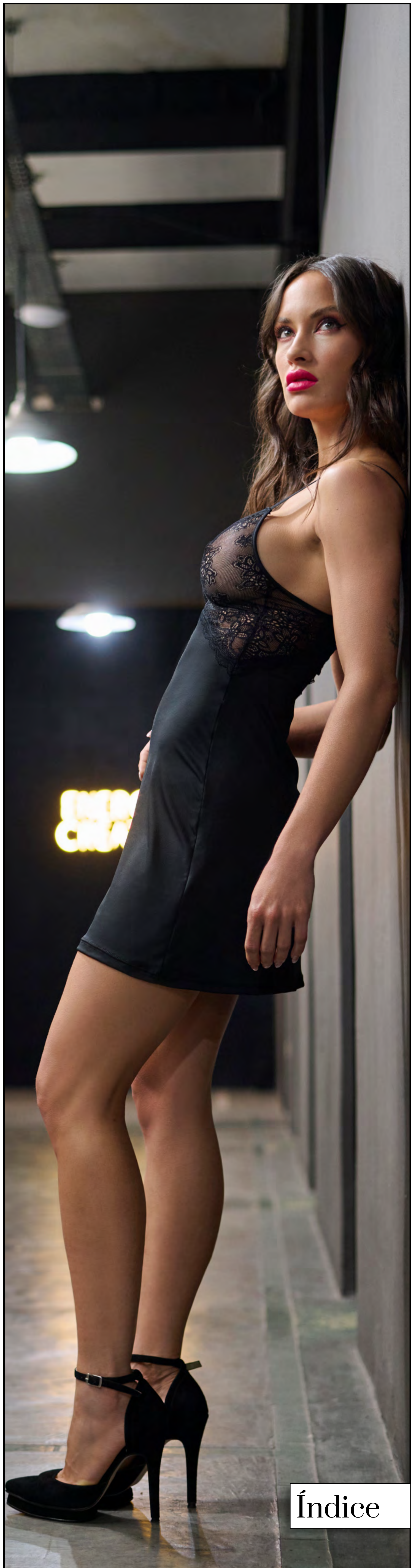

**Índice**



ART. 8197

Body de tul y puntilla, cola less.  
Talles: 1 al 4.  
Colores: Blanco / Negro / Fresa.



u n d e r w e a r



Índice



*Very Sexy*

u n d e r w e a r

Índice

ART. 8140

Conjunto de encaje.

Corpiño corset taza soft con push up  
y cola less regulable.

Talles: 85 al 100, bombacha talle único.

Colores: Blanco / Negro / Rojo / Gris humo.

## ART. 8139

Conjunto de encaje y tul.  
Corpiño triangulito con gancho delantero y cola less.  
Talles: 90 al 100, bombacha talle único.  
Colores: Blanco / Negro / Rojo / Gris humo.



**kaury**  
underwear

Índice

Scandal  
línea exclusiva



Kaury underwear



ART. 8204

Conjunto de puntilla con detalles en microfibra. Corpiño con arco y cola less regulable.  
Talles: 85 al 100, bombacha talle único. Colores: Blanco / Negro / Fresa / Rosa vintage.

SCANDAL - linea exclusiva



Índice



## ART. 8205

Conjunto de puntilla y microfibra.

Corpiño triangulito y cola less.

Talles: 85 al 100, bombacha talle único.

Colores: Blanco / Bordó / Negro / Fresa / Rosa vintage.



Índice



Índice

## ART. 8206

Conjunto de puntilla y tul.  
Corset con arco,  
portaligas y cola less.  
Edición con packaging especial.  
Talles: 85 al 100,  
bombacha talla único.  
Colores: Blanco / Gris humo /  
Negro / Rojo / Rosa vintage.



línea exclusiva



Índice

ART. 8178

Portaligas de puntilla y media con liga.  
Talles: 1 al 3. Colores: Blanco / Negro / Rojo.



ART. 8181

Body cola less de microfibra y puntilla, taza forrada con tul y arco.  
Talles: 90 al 100. Colores: Blanco / Fresa / Rosa vintage / Negro.



Índice



@kauryofficial

www.kaury.com

**kaury**  
underwear